

BenefisOnline
.com.mx

Manual de **Descarga e Instalación** de:

Legislación Fiscal

Actualizada 2010 :::



CONTENIDO



| | |
|--|----------|
| 1. Introducción | 3 |
| 2. Objetivo | 3 |
| 3. Características mínimas del equipo | 4 |
| 4. Descarga | 4 |
| 5. Instalación | 6 |

► Introducción:

Legislación Fiscal Actualizada es un software en formato electrónico elaborado por Benefis Editorial para el uso diario y consulta de las diversas Legislaciones Fiscales que necesita todo Contador.

La Legislación Fiscal Actualizada de Benefis Editorial contiene la Legislación Fiscal de los años 2009 y 2010, así como también la Resolución Miscelánea Fiscal; y se encuentra actualizada hasta el día de hoy.

Las actualizaciones posteriores de este software las podrá adquirir mediante la suscripción vip a **BenefisOnline**.

• Legislación contenida:

1. Código Fiscal de la Federación
2. Ley Aduanera
3. Ley de Ingresos de la Federación
4. Ley del Impuesto a los Depósitos en Efectivo
5. Ley del Impuesto al Valor Agregado
6. Ley del Impuesto Empresarial a Tasa Única
7. Ley del Impuesto Especial Sobre Producción y Servicios
8. Ley del Impuesto Sobre la Renta
9. Ley Federal de los Derechos del Contribuyente
10. Ley Federal de Procedimiento Contencioso Administrativo
11. Reglas de Carácter General en Materia de Comercio Exterior
12. Resolución de Facilidades Administrativas
13. Resolución Miscelánea Fiscal

► Objetivo:

El presente manual tiene como objetivo proporcionarle una guía fácil y adecuada que le permita lograr de manera exitosa la descarga e instalación del software de Legislación Fiscal Actualizada.

► **Características mínimas del equipo:**

- PC con procesador a 750 Mhz. O superior
- 128 MB de memoria RAM
- 1 GB de espacio libre en disco duro
- Monitor con una resolución de 800 x 600 a 16 bits de color
- Sistema operativo MS Windows (98,Me,NT,200,XP,Vista)
- **Conexión a Internet**

► **Descarga:**



1-Entrar a la página:
<http://www.benefisonline.com.mx>
 para descargar el programa. En la parte inferior derecha encontrará una imagen de **Legislación Fiscal Actualizada**, hacer click sobre la imagen del programa.



2- Ingresar su nombre de **usuario** y su **contraseña**.



3- Una vez iniciada la sesión o si ya la había iniciado antes, le mostrará una página con las instrucciones para descargar el programa y su **clave de activación**, la cual será única e irrepetible. Verificar en qué equipo de cómputo lo descargará e instalará ya que sólo lo podrá hacer una vez.

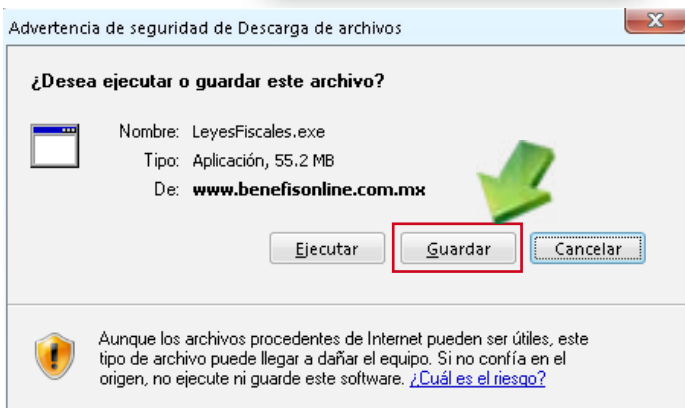

4- Haga click en el botón **Descargar** para guardar el archivo de instalación en su equipo de cómputo.

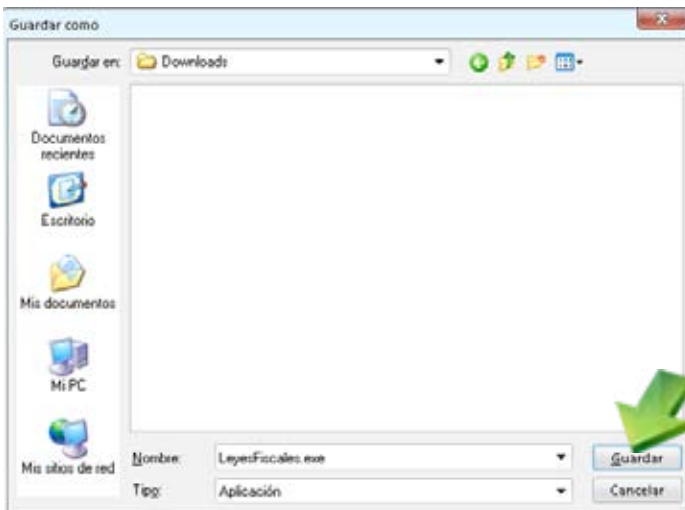

En la ventana que se abre del navegador haga click en el botón **Guardar** y seleccione la ruta donde desea guardar el archivo.

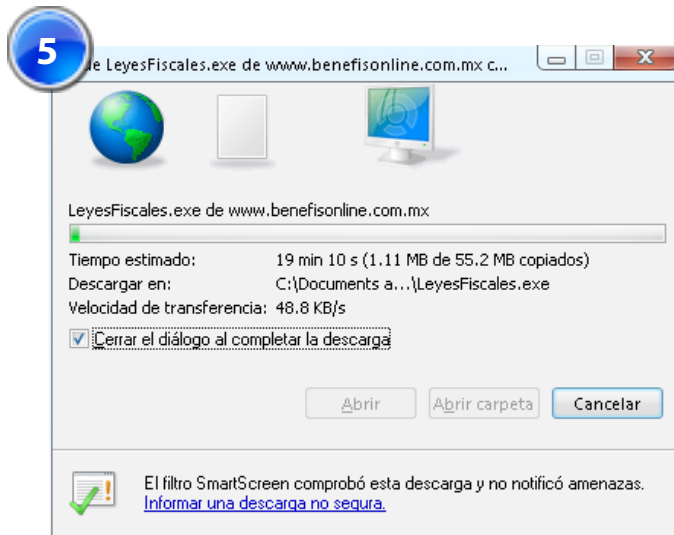

5- Espere a que se complete la descarga del archivo.

► Instalación:

1



Leyes Fiscales

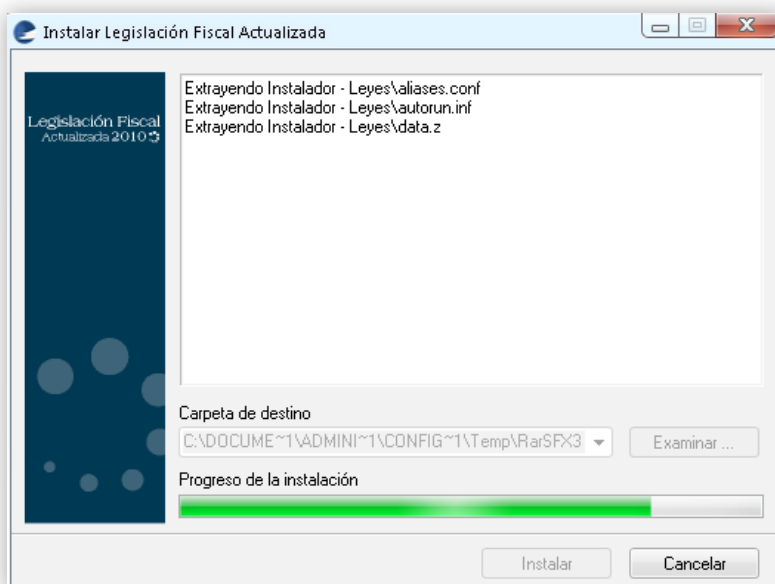

1. Una vez completada la descarga de doble **click en el ícono de Leyes Fiscales descargado** para extraer los archivos requeridos y comenzar la instalación.



2. Luego de extraer los archivos se inicia el asistente de **instalación** del programa. Haga click en **Siguiente** para continuar.

3. La siguiente pantalla muestra las opciones permitidas a realizar en la instalación. Seleccione la opción de la tarea que desea realizar y haga click en Siguiente.



Opciones:

a. Instalar. Elija esta opción si no ha instalado anteriormente el programa de Legislación Fiscal Actualizada.

b. Actualizar. Elija esta opción si ya instaló anteriormente el programa y desea actualizarlo a la versión más reciente conservando sus textos marcados y notas realizadas.

c. Reinstalar. Elija ésta opción si desea realizar una nueva instalación del programa borrando sus textos marcados y notas realizadas en su instalación actual.



4. La siguiente ventana le pide escribir la clave de su producto, la cual fue proporcionada en la página de internet donde descarga el archivo (paso número 3 de DESCARGA). **Escriba su clave** y haga click en **Siguiete** para validar y continuar la instalación.

NOTA: La clave de su producto proporcionada tiene un límite de instalaciones permitidas, si ya no tiene instalaciones disponibles el asistente le marcará un aviso y no permitirá continuar.



5. En seguida aparece una ventana con los datos de la instalación, **seleccione los accesos** directos que desee agregar y haga click en **Instalar**.



6. Espere mientras el asistente copia los archivos y finaliza la instalación del programa.



7. Después de copiar todos los archivos necesarios aparece una ventana confirmando que se completó la instalación del programa. Si desea ejecutar el programa al cerrar el asistente active la casilla de Ejecutar Legislación Fiscal Actualizada y haga click en **Finalizar**.



Cualquier duda o comentario al respecto comuníquese con nosotros a **Benefis Editorial** al **01 800 823 95 59** y con gusto le atenderemos.